



I Buoni Vacanze Italia sono uno strumento a disposizione di tutti i soggetti interessati a favorire il turismo sociale. L'agevolazione statale avviene attraverso l'applicazione di un contributo percentuale (dal 20 al 45%, secondo le fasce di reddito) sull'importo dei buoni richiesti fino ad un massimo legato al numero dei componenti la famiglia. **Hanno diritto ad ottenere il contributo statale i cittadini italiani maggiorenni, regolarmente residenti in Italia, come nucleo familiare composto da una o più persone, in base alla seguente tabella di reddito.**

Numero componenti nucleo familiare (1)	Redditi lordi del nucleo familiare (2)	Importo massimo del valore dei buoni ai fini del calcolo del contributo (3)	Percent. di contributo statale e corrispondente importo della riduzione applicata (4) (5)	Importo a carico del richiedente da versare in Banca (6)
1	da 0 a 10.000	500,00	45 % 225,00	275,00
1	da 10.000 a 15.000	500,00	30 % 150,00	350,00
1	da 15.000 a 20.000	500,00	20 % 100,00	400,00
2	da 0 a 15.000	785,00	45 % 353,25	431,75
2	da 15.000 a 20.000	785,00	30 % 235,50	549,50
2	da 20.000 a 25.000	785,00	20 % 157,00	628,00
3	da 0 a 20.000	1.020,00	45 % 459,00	561,00
3	da 20.000 a 25.000	1.020,00	30 % 306,00	714,00
3	da 25.000 a 30.000	1.020,00	20 % 204,00	816,00
4 e oltre	da 0 a 25.000	1.230,00	45 % 553,50	676,50
4 e oltre	da 25.000 a 30.000	1.230,00	30 % 369,00	861,00
4 e oltre	da 30.000 a 35.000	1.230,00	20 % 246,00	984,00

Il "reddito lordo del nucleo familiare" va inteso come la somma dei redditi complessivi lordi IRPEF dichiarati per l'anno 2008 da tutti i componenti familiari (ad es. quelli indicati alla riga RN1 Del modello UNICO 2009), o dei redditi risultanti dai CUD in caso di mancata dichiarazione IRPEF. **Si sottolinea che il reddito da considerare è quello del 2008, dichiarato nel 2009.**

Per "nucleo familiare" si intendono i soggetti componenti la famiglia anagrafica (certificato di stato di famiglia) alla data dell'ultima dichiarazione dei redditi, salvo quanto stabilito [dall'art.1 del DPCM 4 aprile 2001, n.242.](#)

La richiesta avviene attraverso apposita procedura on line dal sito www.buonivacanze.it Una volta che si è completato il modulo anagrafico, la autodichiarazione sulle condizioni anagrafiche e reddituali per il calcolo della percentuale di contributo pubblico, e la richiesta dell'importo dei buoni richiesti, la procedura on line produrrà in due esemplari il modulo di richiesta pre-compilato, ed emetterà un codice di prenotazione.

Prenotazione dei buoni vacanza



Prenotazione sul sito
www.buonivacanze.it



Dati da inserire:

- Nome Cognome
- Luogo e data di nascita
- Luogo e indirizzo di residenza
- Codice fiscale
- Luogo di consegna dei buoni
- Telefono cellulare e mail

Dati da inserire:

- Numero componenti nucleo familiare
- Redditi lordi del nucleo familiare
- Valore del buono richiesto (inserire importo)

Viene automaticamente calcolato:

- Importo del contributo statale massimo
- Saldo da versare

Alla fine della prenotazione viene assegnato un numero progressivo di prenotazione

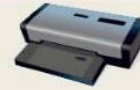

Invio del codice di prenotazione via sms e del modulo via mail



Stampa del modulo di richiesta con numero di prenotazione in duplice copia.



Il modulo di richiesta, sottoscritto in autocertificazione in duplice copia, va presentato entro 10 giorni, pena la decadenza della prenotazione, presso qualunque sportello del Gruppo Banca Intesa Sanpaolo

INTESA SANPAOLO

Il suddetto modulo deve essere presentato a partire dal secondo giorno successivo alla richiesta on line ed entro 10 giorni, pena la decadenza della prenotazione, agli sportelli del gruppo Intesa Sanpaolo, la quale verificata la sola identità di chi sottoscrive la autocertificazione, riscuote la quota residua a carico del richiedente, e ordina i Buoni che saranno inviati, **entro massimo 30 giorni dal pagamento**, al richiedente a mezzo Raccomandata1 delle Poste Italiane, presso l'indirizzo indicato nel modulo stesso. E' garantito l'accesso al fondo sulla base del criterio di priorità cronologica delle prenotazioni, purché confermate entro 10 giorni con la presentazione della domanda allo sportello della banca ed il versamento della quota a carico del richiedente, che rappresenta l'atto di richiesta dei buoni vacanze e del relativo contributo statale.

Pagamento della prenotazione



PERSONA FISICA RICHIEDENTE



Entro 10 giorni dalla prenotazione la persona richiedente può recarsi in qualsiasi Filiale del Gruppo Intesa Sanpaolo, munito del modulo di prenotazione, firmato, e di un documento di riconoscimento, ed effettuare il pagamento della differenza a suo carico.



Utilizzo del buono vacanza



PERSONA RICHIEDENTE

Invio dei buoni vacanza all'indirizzo indicato dal richiedente a mezzo raccomandata 1



Invio diretto dell'ordine di stampa



Nel caso che le prenotazioni superino la disponibilità dei fondi pubblici per la concessione del contributo, in attesa dell'effettiva assegnazione dei contributi, la procedura on line comunicherà l'inserimento della prenotazione in lista di attesa.

Appena disponibili nuovamente i fondi, verrà comunicato a mezzo mail (o SMS su telefono cellulare indicato) l'eventuale accettazione della prenotazione, dando **10 giorni** per presentare alla Banca il modulo di domanda ed effettuare il pagamento. Informazioni continue sullo stato della disponibilità dei fondi saranno comunque visibili sul sito.



Per ulteriori informazioni: www.buonivacanze.it

Email: info@buonivacanze.it

Tel: 06.84240413

Per chi avesse la necessità di un aiuto nel compilare la procedura on line può rivolgersi all'ufficio servizi sociali del comune Tel 031.460150